



COMPANY PROFILE PRESENTATION

ELE SEC (THAILAND) CO., LTD.

 PROFESSIONAL ELECTRONIC SECURITY



ELESEC (THAILAND) CO.,LTD

[ELE-SEC \(Thailand \) Co., LTD](#) is a supplier and service provider for the design and installation of the IT technology products and communication system devices, electronic security system devices solution system devices, and electric energy quality technology system devices. We design and develop new system that combines various technology expertises.





ELE SEC (THAILAND) CO., LTD.

BUSINESS TIMELINE

ก่อตั้งโดยทีมงานวิศวกรผู้มีความรู้ความสามารถ
ด้านการออกแบบและติดตั้ง



ก่อตั้งบริษัท

ก่อตั้งบริษัทผู้ให้บริการออกแบบ จัดหาและติดตั้งงานระบบรักษาความปลอดภัย อิเล็กทรอนิกส์ โดยทีมงานวิศวกร

2552



ปรับปรุงและพัฒนา

ดำเนินการแบ่งส่วนงาน และขยายทีมงาน พัฒนาให้เกิดความเชี่ยวชาญ ปรับปรุงและพัฒนาองค์กร

2554

2557



สร้างองค์กรที่แข็งแกร่ง

สร้างองค์กรที่แข็งแกร่ง มีทีมงานติดตั้ง พร้อมรูปแบบการทำงานที่เด่นชัด พร้อมด้วยประสบการณ์ทำงานกว่า 10 ปี

2561

2564

ขยายองค์กร

ขยายองค์กรและเพิ่มบุคลากร เพื่อรองรับการขยายตัวของงาน มีการจัดตั้งแผนกย่อยเพื่อการซัพพอร์ทที่ดี



ขยายธุรกิจ

ขยายธุรกิจการบริการ และการจัดจำหน่าย รับบริการช่างเหมาดูแลรักษาระบบ และงานบริการหลังการขาย โดยทีมงานที่จัดตั้งขึ้น





ORGANIZATION CHART

แผนผังองค์กร

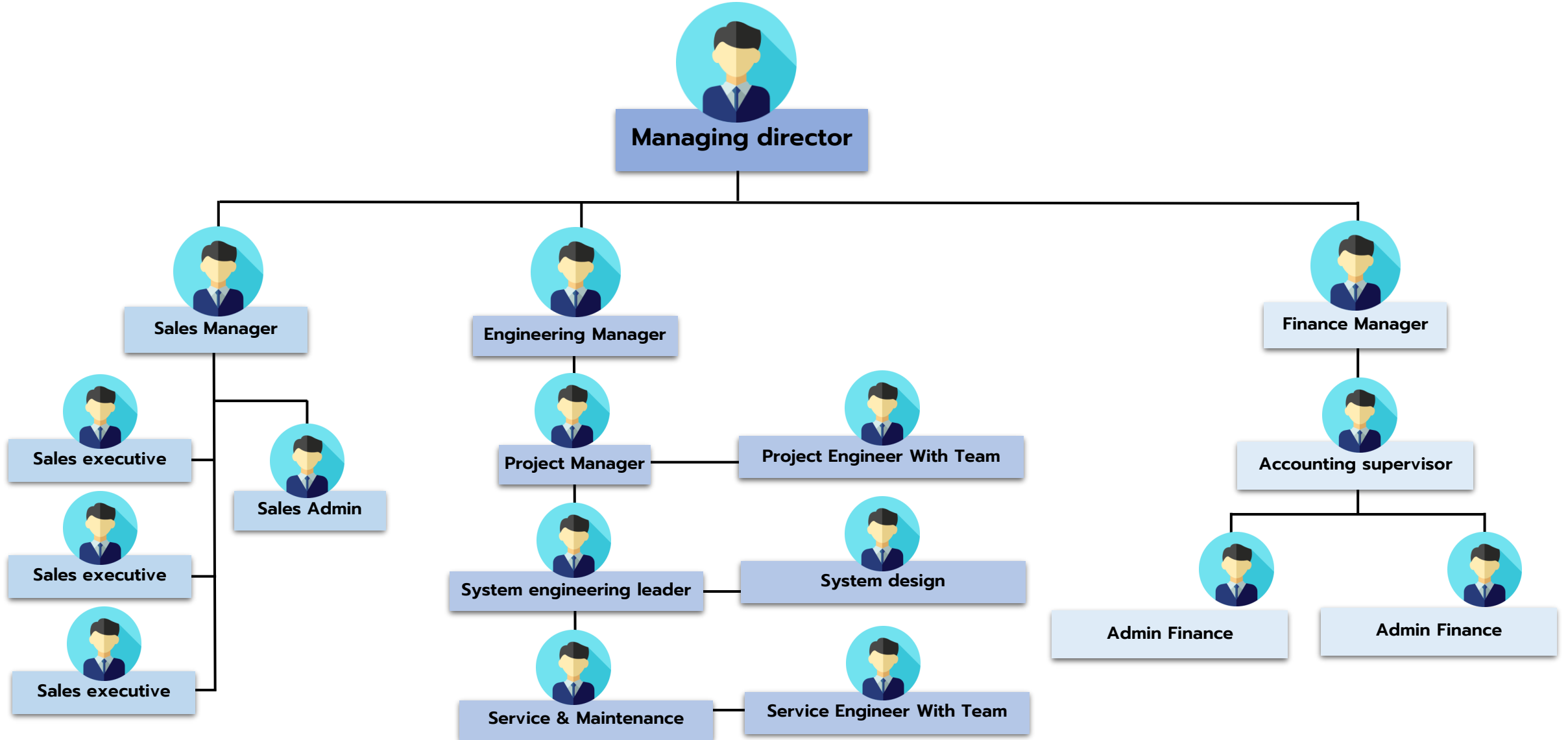



ELESEC (THAILAND) CO.,LTD

Professional Electronic Security

บริษัทผู้ดำเนินการด้านการออกแบบ จัดหา และติดตั้งงาน
ระบบรักษาความปลอดภัยอิเล็กทรอนิกส์

เราคัดสรรและบริการ
จัดจำหน่ายอุปกรณ์รักษาความปลอดภัย
คุณภาพสูงให้แก่ลูกค้า



จุดเด่นของบริษัท



ทีมงานมีศักยภาพ

รูปแบบการทำงานที่มีประสิทธิภาพ ดำเนินการอย่างมืออาชีพ



ตอบโจทย์ได้ตรงจุด

ตอบโจทย์ความต้องการของลูกค้าได้อย่างตรงจุด ครอบคลุมในความต้องการของลูกค้าได้อย่างรอบด้าน



ผลงานคุณภาพ

สามารถนำเสนอผลงานคุณภาพภายใต้เงื่อนไขและข้อกำหนดของลูกค้าได้อย่างมีประสิทธิภาพ

PROFESSIONAL INSTALLATION

AND PROJECT MANAGEMENT

ELE SEC (THAILAND) CO., LTD.



STRONG POINT



ด้านการทำงาน

มีประสบการณ์ทำงานครบวงจร

Click

บุคลากรเป็นผู้มีประสบการณ์ในด้านการดำเนินงานระบบ การควบคุมงาน การออกแบบ และการติดตั้ง



ด้านการทำงาน

มาตรฐานการทำงานอย่างเป็นระบบ

มีการทำงานอย่างเป็นรูปแบบ และเป็นขั้นตอนตามมาตรฐานของบริษัท



ด้านบุคลากร

ผ่านการเข้ารับการฝึกอบรม

Click

ดำเนินการโดยผู้มีความรู้ความสามารถในการทำงาน ผ่านการเข้ารับการฝึกอบรม เพื่อเพิ่มทักษะในด้านต่างๆ



ด้านความปลอดภัย

มาตรฐานด้านความปลอดภัย

Click

มีมาตรฐานความปลอดภัยในการทำงาน การแต่งกาย อุปกรณ์ Safety รวมถึงอุปกรณ์เสริมในการทำงาน เพื่อความปลอดภัยในการทำงาน



ด้านเอกสาร

เอกสารรายงานทุกขั้นตอน

Click

มีรูปแบบเอกสารรายงานการทำงานที่เป็นแบบแผน



ด้านผลลัพธ์

ส่งมอบงานอย่างมืออาชีพ

ด้วยการบริหารงานอย่างเต็มความสามารถ ทำให้ลูกค้าสามารถมั่นใจได้ว่าเราจะสามารถส่งมอบงานได้แน่นอน



ELE SEC (THAILAND) CO., LTD.

TEAM ORGANIZATION

จำนวนทีมงานทั้งสิ้นกว่า 30 ชีวิต
มั่นใจได้ถึงประสิทธิภาพในการทำงาน

วิศวกร
10

ทีมช่าง
15

ทีมงาน
8



OUR SERVICE

บริการสำรวจ
หน้างาน

Survey

บริการเข้าสำรวจหน้างานด้วยทีมงาน
ผู้มีประสบการณ์ เพื่อการนำเสนอที่
ตอบโจทย์ต่อความต้องการของลูกค้า

บริการออกแบบ
ให้คำปรึกษา

Solution Consultant

บริการออกแบบโซลูชัน ให้คำปรึกษา
การเลือกอุปกรณ์และการทำงานของระบบ

บริการขายสินค้า
และบริการ

Sale

บริการจัดจำหน่ายสินค้าผลิตภัณฑ์
ระบบไฟฟ้า และอิเล็กทรอนิกส์
สายสัญญาณ และอุปกรณ์ ประกอบ

บริการงาน
ติดตั้งระบบ

Installation

ติดตั้งอุปกรณ์ และงานเดินสาย
ด้วยทีมงานผู้มีประสบการณ์ และได้รับ
การรับรองตามมาตรฐานการติดตั้ง

บริการงาน
บำรุงรักษา

Preventive Maintenance

ให้บริการตรวจเช็คระบบ บำรุงรักษา
ระบบ แบบ Preventive
& Corrective Maintenance



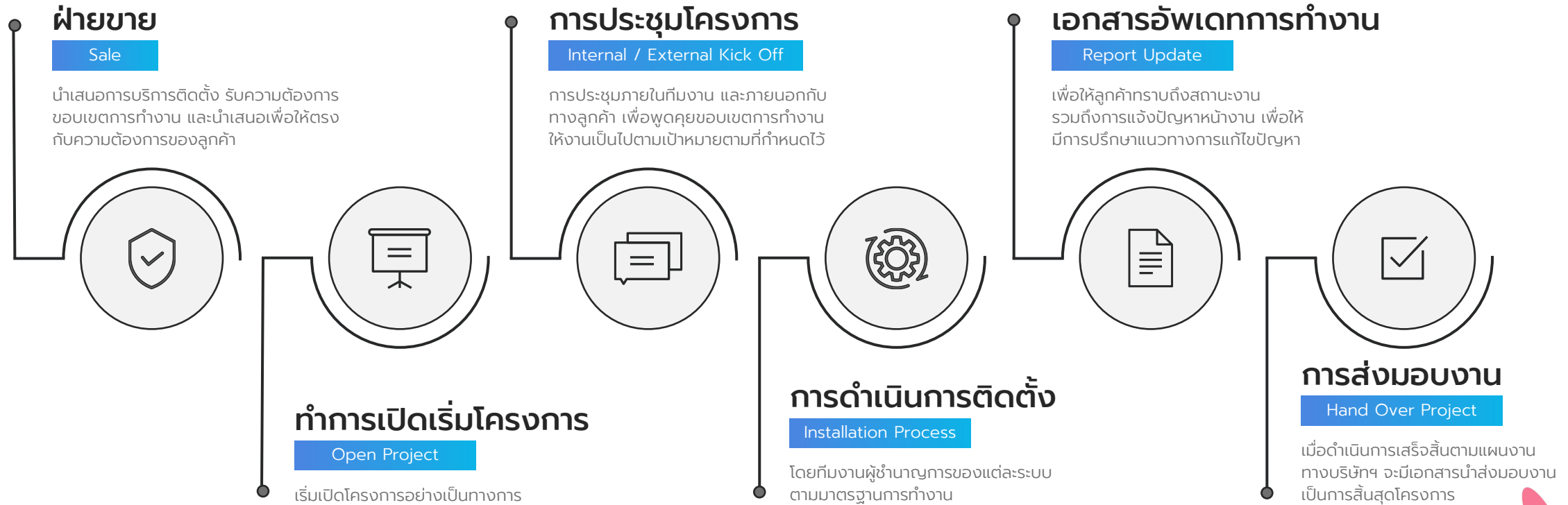

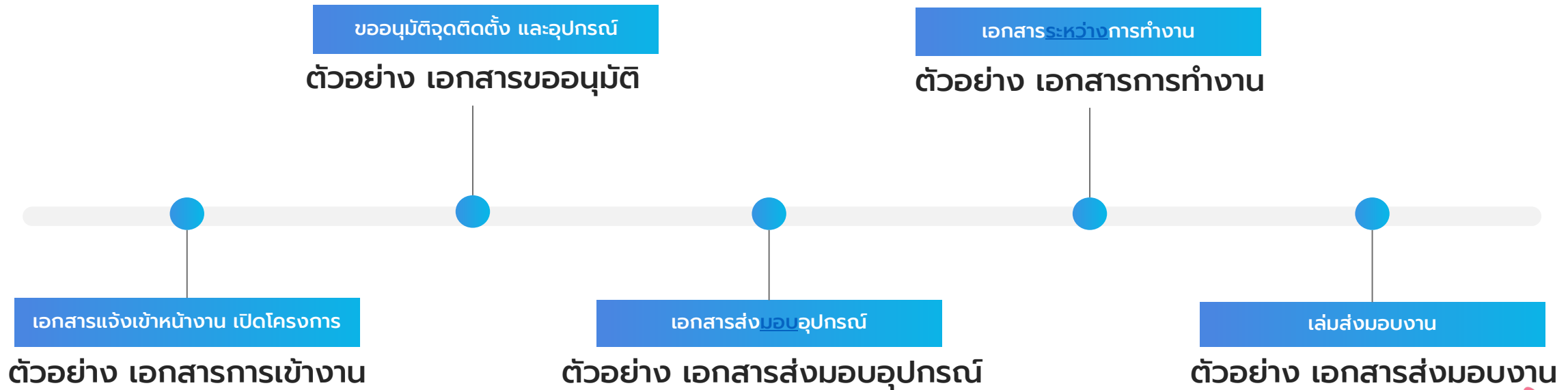

SAFETY

บริษัทฯ ให้ความสำคัญในการรักษาความปลอดภัยในการทำงาน
จึงมีอุปกรณ์ และขั้นตอนต่างๆ รวมถึงมีการอบรมพนักงาน
ตามมาตรฐานก่อนการเริ่มงาน



[click](#)

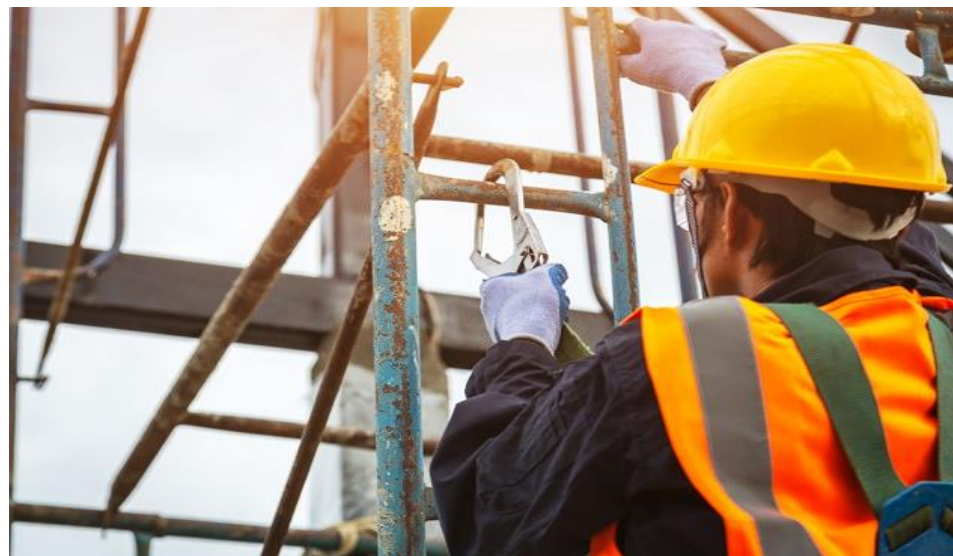

SERVICE PRESENTATION

ELE SEC (THAILAND) CO., LTD.

 PROFESSIONAL ELECTRONIC SECURITY





PREVENTIVE AND CORRECTIVE MAINTENANCE SERVICE

บริการบำรุงรักษาและตรวจเช็คงานระบบในอาคารโรงงาน, สำนักงานและอาคารพักอาศัย



Electric Communication

ระบบไฟฟ้าและสื่อสาร

- ระบบไฟฟ้าภายในอาคาร
- ระบบกราวด์และระบบป้องกันฟ้าผ่า
- ระบบเสียงประกาศ
- ระบบโทรศัพท์
- IOT



Electronic Network

งานระบบเครือข่าย

- ระบบ Network
- ระบบ Access Point



Fire alarm & Fire sup

งานระบบดับเพลิง

- ระบบสัญญาณแจ้งเหตุเพลิงไหม้
- ระบบดับเพลิงด้วย
- สารสะอาดแบบอัตโนมัติ



Control Room & Data Center

ห้องควบคุมหลัก

- Video Wall
- Data Center
- Control Room



Electronic & Security

ระบบรักษาความปลอดภัยอิเล็กทรอนิกส์

- ระบบโทรทัศน์วงจรปิด
- ระบบควบคุมการเข้าออก



FLOWCHART

ORGANIZATION CHART SERVICE TEAM

(ขั้นตอนการให้บริการหลังจากได้รับแจ้ง) เป็นรูปแบบขั้นตอนมาตรฐานการให้บริการของ บริษัท ฮีลีเซค (ประเทศไทย) จำกัด กับลูกค้าที่อยู่ในการให้บริการ

Organization Chart

รูปแบบขั้นตอนมาตรฐานการให้บริการภายในองค์กร บริษัท ฮีลีเซค ประเทศไทย จำกัด

Process Service



01 ออกใบงาน (Work Job)

เมื่อทางบริษัทฯ ได้รับแจ้งปัญหาจากทางลูกค้าไม่ว่าจะทางโทรศัพท์, อีเมลล์ หรือ Line ทางบริษัทฯ จะทำการนัดหมายวันเข้าดำเนินการ พร้อมออกใบงาน (Work Job) ให้แก่เจ้าหน้าที่

02 ส่งรายงานเข้าในกลุ่ม Line ของทีม Service

การส่งรายงานเข้าในกลุ่ม Line ของทีม Service โดยแบ่งลำดับเป็น 3 ขั้นตอน

Line A: ส่งเมื่อทีมงานเดินทางเข้าถึงพื้นที่ แจ้งชื่อลูกค้า, เบอร์โทรติดต่อ, เวลาที่เข้างาน และรถที่ใช้

Line B: รายละเอียดการตรวจสอบปัญหา Issue ตรงกับใบงาน (Work Job) ที่ได้รับแจ้งในตอนแรกหรือไม่

Line C: ส่งเมื่อจบงาน แจ้งสถานะและสรุปผลการดำเนินงาน ต้องเสนอราคาหรือไม่

03 ส่งรายงานและใบเสนอราคา

เมื่อเข้าบริการเรียบร้อยแล้ว ทางบริษัทฯ จะดำเนินการส่งรายงานในรูปแบบ Official Report Service ให้แก่ลูกค้าพร้อมแนบใบเสนอราคา (หากมี) ภายในระยะเวลา 3-5 วันทำการ

Line C



Supreme.

ค. ส่งเมื่อเสร็จ
เข้าตรวจเช็คระบบ CCTV
บ้านคุณน้องพบว่าอุปกรณ์กระจายชำรุด
สถานะ : จบ (รอเสนอราคา)
**เนื่องจากอุปกรณ์ไม่ได้อยู่ใน
การรับประกันจึงต้องเสนอราคา
อุปกรณ์กระจายสัญญาณ 16 ช่อง 1 ตัว
เวลาออก : 15.30 น.

SERVICE JOB

ตัวอย่างเอกสารและรูปแบบการบริการทีมงาน Service

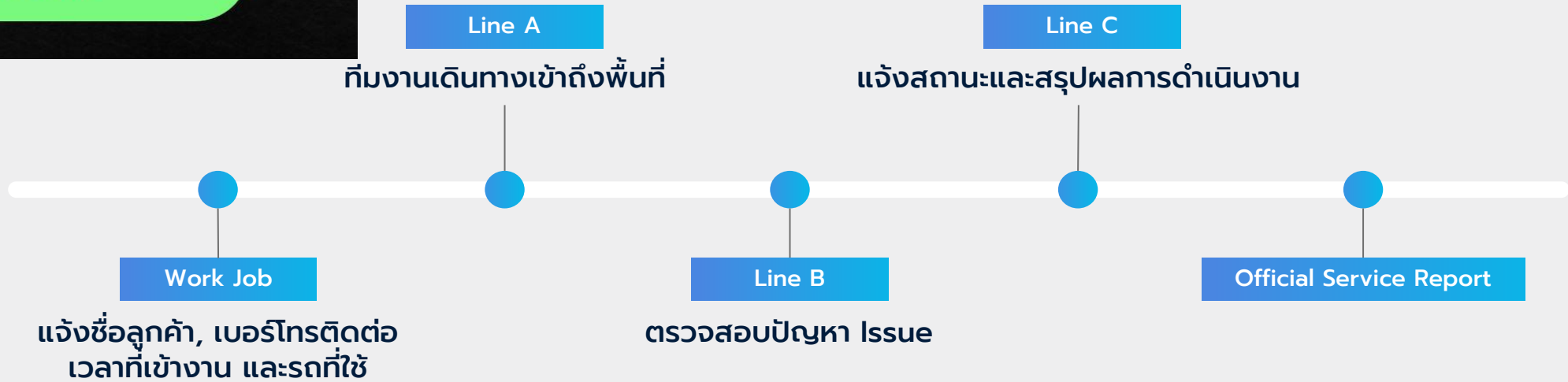



PREVENTIVE MAINTENANCE & CORRECTIVE MAINTENANCE

การบำรุงรักษาเชิงป้องกัน

คือ การวางแผนกำหนดระยะเวลาในการเปลี่ยนชิ้นส่วนอะไหล่เพื่อป้องกันความเสียหายที่จะเกิดขึ้น โดยจะเป็นการวางแผนการป้องกันไว้ล่วงหน้าทำให้ไม่ต้องหยุดการใช้งานสินทรัพย์หรืออุปกรณ์แบบฉุกเฉิน การกำหนดความสำคัญของการให้บริการนั้นมีระดับที่แตกต่างกัน โดยมีความเกี่ยวข้องกับเวลาในการให้บริการ โดยแบ่งออกเป็น

- Critical Service
- High Service
- General Service

การบำรุงรักษาเชิงแก้ไข

หรือบางที่อาจเรียกว่า “การบำรุงรักษาหลังเกิดการเสียหาย” เป็นเทคนิคการบำรุงรักษาที่ง่ายที่สุด โดยจะดำเนินการแก้ไขหรือซ่อมแซมสินทรัพย์ก็ต่อเมื่อสินทรัพย์นั้นเกิดความเสียหายเป็นเหตุให้ต้องหยุดการใช้งาน



SERVICE JOB

รายละเอียดและขั้นตอนการทำ PM และ CM

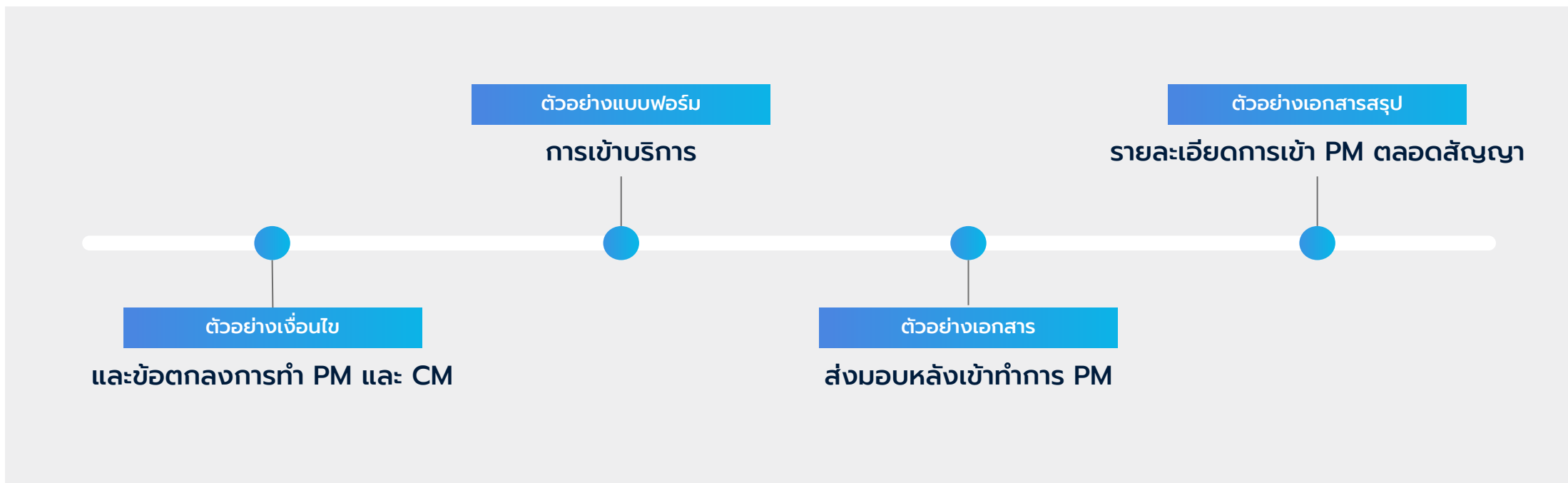



SITE REFERANCE



IT SECURITY



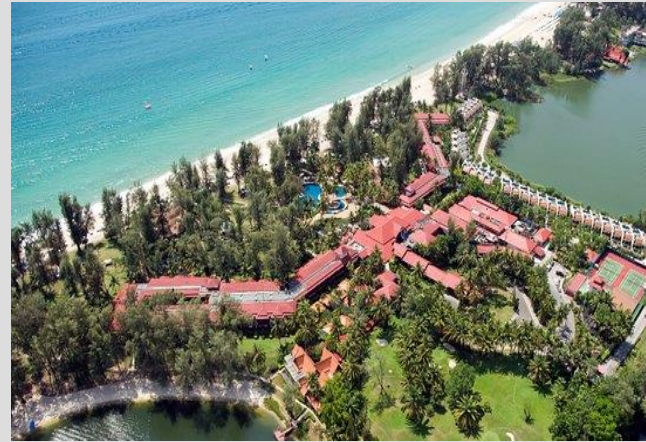

Dusit Thani

LAGUNA • PHUKET



Customer Name :

Dusit Thani Laguna Phuket



Solution : CCTV IP





Customer Name :

คณะแพทยศาสตร์วชิรพยาบาล มหาวิทยาลัยนวมินทราธิราช

Solution : CCTV IP





Customer Name :
ศูนย์ศิลปาชีพระหว่างประเทศ

Solution : CCTV IP





RATCH



บมจ.
ผลิตไฟฟ้าราชบุรีโฮลดิ้ง



Customer Name :

Ratchaburi Holding

บริษัท ผลิตไฟฟ้าราชบุรีโฮลดิ้ง จำกัด (มหาชน)

Solution : **Smart Card**





Customer Name :

The Lakeview Condo (Muang thong thani)

Solution : CCTV IP , Access Control
Gate Barrier





Customer Name : ไทยฟู้ดส์ (กบินทร์บุรี)

Solution : CCTV IP



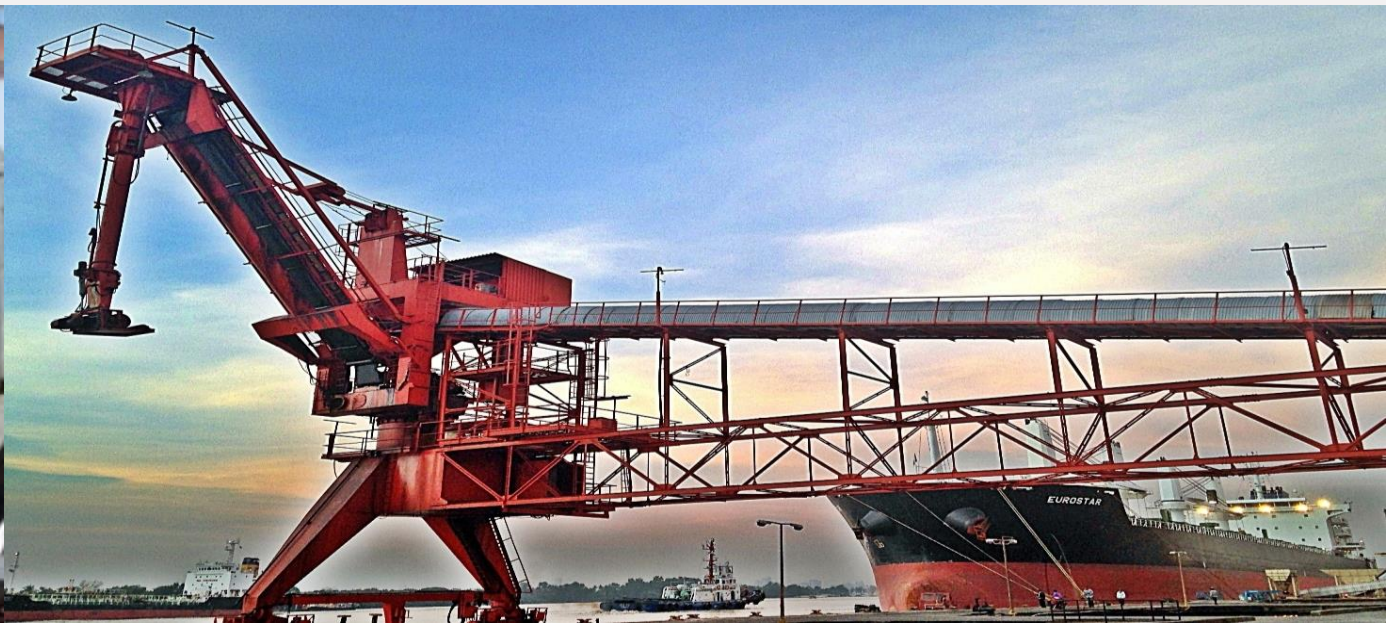

Customer Name :

บริษัท ยูไนเต็ดแสตนดาร์ดเทอร์มินัล จำกัด (มหาชน) (บริษัทในกลุ่มมิตรผล)

Solution : **CCTV IP**





Customer Name :

บริษัท อ่าวไทยคลังสินค้า จำกัด
(บริษัทในกลุ่มมิตรผล)

Solution : CCTV IP



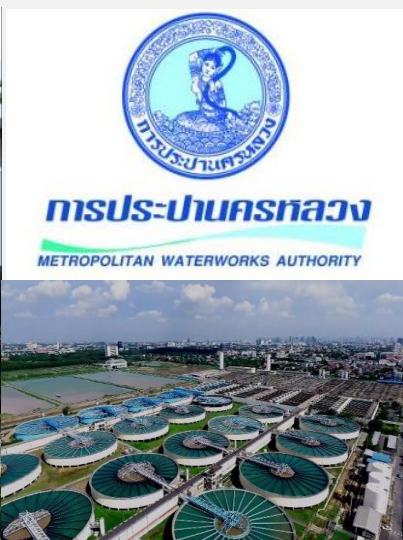

Customer Name : สำนักงานการประปานครหลวง

Solution : CCTV IP





Customer Name :

กระทรวงการต่างประเทศ

Solution :

ACCESS CONTROL





Customer Name : ศาลอาญาคดีทุจริตและประพฤติมิชอบภาค 4

Solution : CCTV IP





Customer Name :

บริษัท อ่าพลฟู๊ด โปรเซสซิ่ง จำกัด

Solution : CCTV IP





Customer Name :

Delta Electronics (Thailand) PCL.



Solution : CCTV

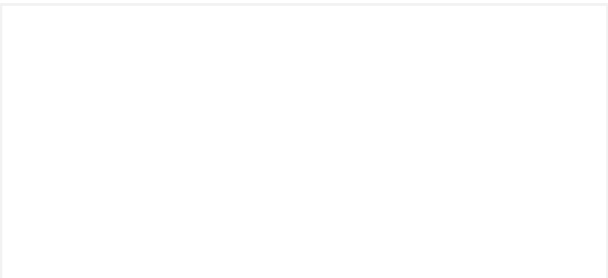

Ocean[®]

Life's pleasure



Customer Name : **Ocean Glass Public Company Limited.**

Solution : **CCTV IP**



Customer Name :

The excel hideaway sukhumvit 50

Solution : **CCTV IP**





Customer Name :

บริษัท โตโยต้า โกเซี รับเบอร์ (ประเทศไทย) จำกัด



Solution : CCTV



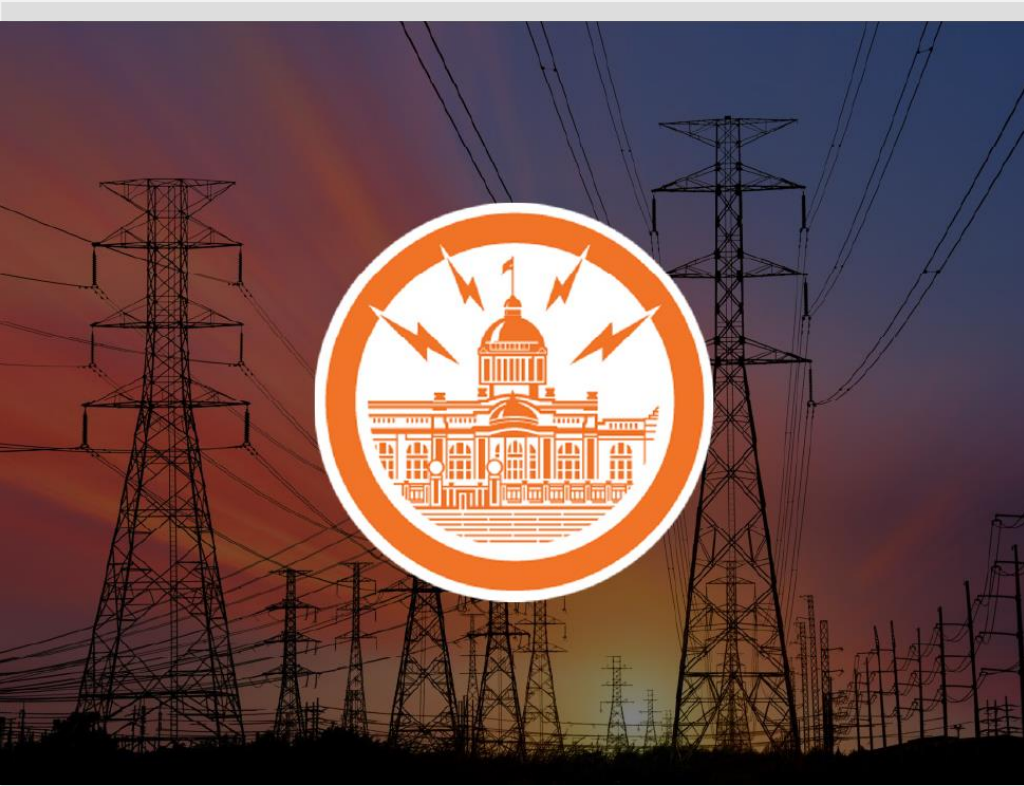

การไฟฟ้านครหลวง
Metropolitan Electricity Authority



Customer Name :
การไฟฟ้านครหลวง

Solution : Building Automation System (BAS)



Site Referance

Fire Alarm

Fire Suppression

Fire Pump





Customer Name :

กระทรวงวัฒนธรรม
สำนักงานศิลปวัฒนธรรมร่วมสมัย

Solution :

FIRE ALARM SYSTEM





Customer Name :

บริษัท วิทยุการบินแห่งประเทศไทย จำกัด (บวท.)



Fire alarm

Solution : Fire Alarm





Customer Name : **อาคาร สาทรร ซิตี้**

Solution : **FIRE ALARM SYSTEM**





Customer Name :

โรงพยาบาล สถาบันโรคไตภูมิราชนครินทร์



Fire alarm

Solution : Fire Alarm





Customer Name :

บริษัท สตาร์ทติ้ง อินดัสเทรียล (ประเทศไทย) จำกัด



Solution : Fire Alarm





Customer Name :

The Lakeview Condo (Muang thong thani)

Solution : CCTV IP , Access Control
Gate Barrier , Fire Alarm





Customer Name : มหาวิทยาลัยเทคโนโลยีพระจอมเกล้าธนบุรี

Solution : FA ,SOS , CCTV , ACC



Co-Site Reference



Customer Name : บริษัท โทรคมนาคมแห่งชาติ จำกัด (มหาชน)

Solution : Fire Alarm , Fire Suppression



Co-Site Reference



Customer Name :

Fuji Ace Co.,Ltd Sinsakhom

Industrial Estate,Samutsakhon

Solution :

Fire Pump ,Main Pipe & FHC

Co-Site Reference



Customer Name :

Chia Tai Co.,Ltd Omnoi , Nakhonpathom

Solution :

Fire Pump ,Main Pipe & FHC

Co-Site Reference

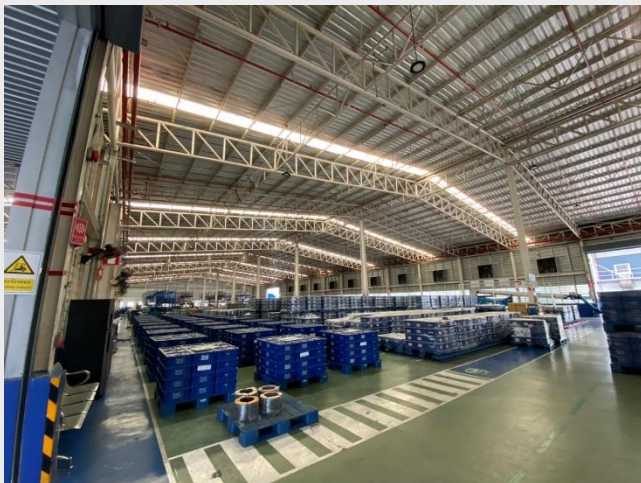

Customer Name :

Exedy Co.,Ltd

Amata Nakhon Industrial Estate,Chonburi

Solution :

Sprinkler System & Fire Hose System

Co-Site Reference



Customer Name :

SOLMAX GEOSYNTHETICS CO.,LTD.

CPPC RAYONG

Solution :

AUTOMATIC SPRINKLER & FHC. SYSTEM

Co-Site Reference

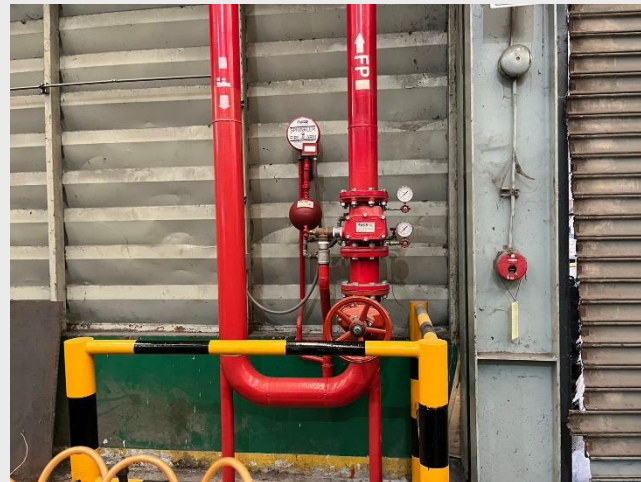

Customer Name :

Srithai Superware Co.,Ltd.

Solution :

Fire Pump & Automatic Sprinkler System

Co-Site Reference



Customer Name :

Kinikthai Co.,Ltd.

Solution :

PUMP SYSTEM

Co-Site Reference



Customer Name :

PROFESSIONAL WASTE PCL.

Solution :

FIRE PUMP & WATER SPRAY SYSTEM

Co-Site Reference



Customer Name :

RUBBER INTERTRADECO.,LTD

SAMUTPRAKARN

Solution :

FIRE PUMP & WATER TANK

FIRE HOSE CABINET

Co-Site Reference



Customer Name :

MPP UNITY PRODUCTS CO.,LTD.

Sinsakhom Industrial Estate, Samutsakhon

Solution :

FIRE PUMP SYSTEM

PARTNER BRAND



CONTACT

บริษัท อีลี เซค (ประเทศไทย) จำกัด

📍 9-9/1 ซอยเพชรเกษม 79 แยก 5 ถนนเพชรเกษม แขวง
หนองค้างพลู เขตหนองแขม กรุงเทพฯ ประเทศไทย 10160

☎ (66)2 8088-386

📠 (66)2 8088-385

🌐 <http://www.elesec.com>

📘 <https://www.facebook.com/ElesecTH>